



ที่ กบ ๐๐๒๓.๕/ว (คค)๐๗

ถึง ที่ว่าการอำเภอ ทุกอำเภอ องค์การบริหารส่วนจังหวัดกระบี่ เทศบาลเมืองกระบี่

ด้วยกรมส่งเสริมการปกครองท้องถิ่น แจ้งให้องค์กรปกครองส่วนท้องถิ่นใช้บริการระบบรักษาความปลอดภัยแบบสองชั้น (๒FA) ในระบบ KTB Corporate Online รายละเอียดปรากฏตามเอกสารที่ส่งมาพร้อมนี้

จึงเรียนมาเพื่อทราบและถือปฏิบัติ สำหรับอำเภอแจ้งให้องค์กรปกครองส่วนท้องถิ่นทราบและถือปฏิบัติต่อไป

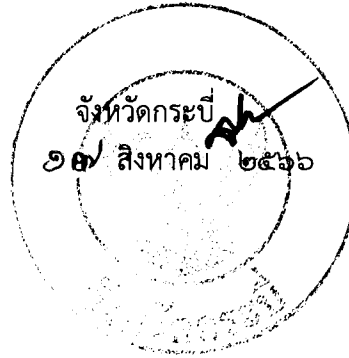

สำนักงานส่งเสริมการปกครองท้องถิ่นจังหวัด
กลุ่มงานการเงิน บัญชีและการตรวจสอบ
โทร.๐๗๕๖๑๑๙๑๐.

ศาลากลางจังหวัดกระบี่
เลขที่ 10108
วันที่ ๐๙ มิ.ย. ๒๕๖๖
เวลา

ด่วนที่สุด

ที่ มท ๐๘๐๘.๒/ว ๓๑๒๔



กรมส่งเสริมการปกครองท้องถิ่น

ถนนนครราชสีมา เขตดุสิต กทม. ๑๐๓๐๐

๒๕ กรกฎาคม ๒๕๖๖

สำนักการทะเบียนจังหวัดกระบี่

เลขที่ 4949

วันที่ ๐๙ มิ.ย. ๒๕๖๖

เวลา 1556

เรื่อง การใช้บริการระบบรักษาความปลอดภัยแบบสองชั้น (2FA) ในระบบ KTB Corporate Online

เรียน ผู้ว่าราชการจังหวัด ทุกจังหวัด

อ้างถึง ๑. หนังสือกรมส่งเสริมการปกครองท้องถิ่น ที่ มท ๐๘๐๘.๒/ว ๑๕๘๑ ลงวันที่ ๑๑ เมษายน ๒๕๖๖

๒. หนังสือกรมส่งเสริมการปกครองท้องถิ่น ด่วนที่สุด ที่ มท ๐๘๐๘.๒/ว ๒๕๔๑ ลงวันที่ ๒๐ มิถุนายน ๒๕๖๖

- สิ่งที่ส่งมาด้วย ๑. รายชื่อองค์กรปกครองส่วนท้องถิ่นที่เปิดบริการระบบรักษาความปลอดภัยแบบสองชั้น
รูปแบบอัตโนมัติ (๔๗๔ แห่ง) จำนวน ๑ ชุด
๒. ใบคำขอเปลี่ยนแปลงข้อมูลบริการ Krungthai Corporate Online และเอกสารแนบเปลี่ยนแปลง
ข้อมูล KTB Corporate Online : ผู้ดูแลระบบ (Company Admin User) จำนวน ๑ ชุด
๓. คู่มือการอนุมัติรายการเมื่อเปิดใช้งาน 2FA จำนวน ๑ ชุด
๔. คู่มือการเตรียมความพร้อมเพื่อใช้งาน 2FA ผู้ดูแลระบบ ADMIN จำนวน ๑ ชุด

ตามที่ กรมส่งเสริมการปกครองท้องถิ่นขอความร่วมมือให้จังหวัดแจ้งองค์กรปกครองส่วนท้องถิ่นสมัครใช้บริการระบบรักษาความปลอดภัยแบบสองชั้น (Two-Factor Authentication (2FA)) ในระบบ KTB Corporate Online โดยดำเนินการตอบแบบสำรวจความพร้อมและสมัครใช้บริการระบบรักษาความปลอดภัยแบบสองชั้น (Two-Factor Authentication (2FA) : SMS OTP) แบบอัตโนมัติ ภายในวันที่ ๒๖ พฤษภาคม ๒๕๖๖ และหากพ้นกำหนดระยะเวลาที่กำหนด ให้องค์กรปกครองส่วนท้องถิ่นสมัครใช้บริการดังกล่าวที่สาขาธนาคาร ความละเอียดตามหนังสือที่อ้างถึง ๑ นั้น

กรมส่งเสริมการปกครองท้องถิ่นขอเรียนว่า ธนาคารกรุงไทยได้แจ้งรายชื่อองค์กรปกครองส่วนท้องถิ่นที่กรอกข้อมูลสมบูรณ์สามารถเปิดใช้งานระบบ 2FA แบบอัตโนมัติมาเพื่อให้เตรียมความพร้อมในการใช้งานระบบดังกล่าว จึงขอความร่วมมือให้จังหวัดแจ้งองค์กรปกครองส่วนท้องถิ่นทุกแห่งดำเนินการ ดังนี้

๑. ให้องค์กรปกครองส่วนท้องถิ่นที่เปิดบริการระบบรักษาความปลอดภัยแบบสองชั้นรูปแบบอัตโนมัติ ระบบ 2FA ตามสิ่งที่ส่งมาด้วย ๑ เริ่มใช้บริการได้ตั้งแต่วันที่ ๙ สิงหาคม ๒๕๖๖ เป็นต้นไป

๒. ให้องค์กรปกครองส่วนท้องถิ่นที่ยังไม่ได้ดำเนินการสมัครใช้บริการ 2FA หรือไม่พบรายชื่อตามสิ่งที่ส่งมาด้วย ๑ ดำเนินการติดต่อสาขาธนาคารกรุงไทยพร้อมเอกสาร ตามสิ่งที่ส่งมาด้วย ๒ เพื่อสมัครใช้บริการดังกล่าวทันที โดยภายหลังการสมัครใช้บริการแล้วให้รอสาขาธนาคารกรุงไทยแจ้งยืนยันวันที่พร้อมใช้งานระบบ 2FA

๓. แจ้งบุคคลที่ปฏิบัติหน้าที่อนุมัติจ่ายเงิน (Company User Authorizer) ศึกษาคู่มือการอนุมัติรายการเมื่อเปิดใช้งาน 2FA ตามสิ่งที่ส่งมาด้วย ๓ เพื่อเตรียมความพร้อมการใช้งานระบบ 2FA

/๔. กรณี ...

๔. กรณีมีการเปลี่ยนแปลงบุคคลที่ปฏิบัติหน้าที่เป็นผู้ดูแลระบบ (Company Administrator) ให้ดำเนินการติดต่อธนาคารพร้อมเอกสาร ตามสิ่งที่ส่งมาด้วย ๒ ทันทที หรือหากมีการเปลี่ยนแปลงบุคคลที่ปฏิบัติหน้าที่เป็นผู้ใช้งานระบบ (Company User) หรือข้อมูลบุคคลดังกล่าว เช่น อีเมล หมายเลขโทรศัพท์เคลื่อนที่ ไม่ถูกต้องหรือไม่เป็นปัจจุบัน ให้บุคคลที่ปฏิบัติหน้าที่เป็นผู้ดูแลระบบ (Company Administrator) ดำเนินการแก้ไขให้เป็นปัจจุบัน โดยเฉพาะหมายเลขโทรศัพท์เคลื่อนที่ที่จะใช้รับรหัสผ่านใช้ครั้งเดียว (One Time Password : OTP) ของบุคคลที่ปฏิบัติหน้าที่อนุมัติจ่ายเงิน (Company User Authorizer) ตามคู่มือการเตรียมความพร้อมเพื่อใช้งาน 2FA ผู้ดูแลระบบ ADMIN ตามสิ่งที่ส่งมาด้วย ๔ โดยสามารถติดต่อสอบถามการใช้บริการระบบ KTB Corporate Online โทรศัพท์หมายเลข ๐๒-๑๑๑-๙๙๙๙ หรืออีเมล corporate.contactcenter@krungthai.com

ทั้งนี้ ขอให้จังหวัดกำกับองค์กรปกครองส่วนท้องถิ่นทุกแห่งที่ใช้งานระบบ KTB Corporate Online ดำเนินการสมัครใช้บริการ 2FA และใช้ความรอบคอบระมัดระวัง ตรวจสอบข้อมูลให้ถูกต้องก่อนดำเนินการจ่ายเงิน รวมทั้งแจ้งให้ผู้ปฏิบัติหน้าที่ด้านการเงินการคลังขององค์กรปกครองส่วนท้องถิ่นถือปฏิบัติตามมาตรการการป้องกันการทุจริตด้านการเงินการคลังขององค์กรปกครองส่วนท้องถิ่น ตามหนังสือที่อ้างถึง ๒ อย่างเคร่งครัด

จึงเรียนมาเพื่อโปรดพิจารณา

ขอแสดงความนับถือ

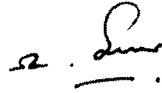

(นายเอกวิทย์ มีเพียร)

รองอธิบดี ปฏิบัติราชการแทน
อธิบดีกรมส่งเสริมการปกครองท้องถิ่น

สิ่งที่ส่งมาด้วย ๑-๔

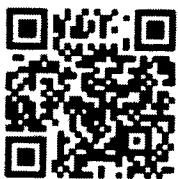

สำนักบริหารการคลังท้องถิ่น

กลุ่มงานการจัดสรรเงินอุดหนุนและพัฒนาระบบงบประมาณ

โทร./โทรสาร ๐-๒๒๔๑-๙๐๐๐ ต่อ ๑๕๒๓, ๑๕๒๔

ไปรษณีย์อิเล็กทรอนิกส์ saraban@dla.go.th

ผู้ประสานงาน นางสาวดวงกมล ตั้งอยู่ดี โทร ๐๙๖-๗๑๕-๙๑๗๙

รายชื่อองค์กรปกครองส่วนท้องถิ่นที่เปิดบริการระบบรักษาความปลอดภัยแบบสองชั้นรูปแบบอัตโนมัติ

ลำดับ	ชื่อหน่วยงาน	อำเภอ	จังหวัด	(Company ID)
1	ทต. คลองท่อมใต้	คลองท่อม	กระบี่	DOLA241154
2	ทต. ท่ามะกา	ท่ามะกา	กาญจนบุรี	DOLA245118
3	ทต. พระแท่น	ท่ามะกา	กาญจนบุรี	DOLA245115
4	ทต. หนองลาน	ท่ามะกา	กาญจนบุรี	DOLA244557
5	ทต. วังโพธิ์	ไทรโยค	กาญจนบุรี	DOLA270511
6	ทต. คลาดเขต	พนมทวน	กาญจนบุรี	DOLA242603
7	อบต. พนมทวน	พนมทวน	กาญจนบุรี	DOLA245760
8	อบต. หนองโรง	พนมทวน	กาญจนบุรี	DOLA244321
9	ทต. ท่ามะขาม	เมืองกาญจนบุรี	กาญจนบุรี	DOLA242222
10	อบจ. กาญจนบุรี	เมืองกาญจนบุรี	กาญจนบุรี	KPAO037111
11	ทต. เลาช่วญ	เลาช่วญ	กาญจนบุรี	DOLA248054
12	อบต. หนองฝ้าย	เลาช่วญ	กาญจนบุรี	DOLA240655
13	อบต. ดานแม่แฉลบ	ศรีสวัสดิ์	กาญจนบุรี	DOLA244104
14	อบต. ท่ากระดาน	ศรีสวัสดิ์	กาญจนบุรี	DOLA248073
15	อบต. แม่กระบุง	ศรีสวัสดิ์	กาญจนบุรี	DOLA256121
16	อบต. หนองเป็ด	ศรีสวัสดิ์	กาญจนบุรี	DOLA250942
17	ทต. ห้วยกระเจา	ห้วยกระเจา	กาญจนบุรี	DOLA247616
18	อบต. วังไผ่	ห้วยกระเจา	กาญจนบุรี	DOLA245416
19	ทต. นาจารย์	เมืองกาฬสินธุ์	กาฬสินธุ์	DOLA239406
20	อบต. ดอนสมบูรณ	ยางตลาด	กาฬสินธุ์	DOLA253222
21	ทต. คำกาว	หนองกุงศรี	กาฬสินธุ์	DOLA275113
22	ทต. หนองบัว	หนองกุงศรี	กาฬสินธุ์	DOLA252272
23	ทต. เทพนคร	เมือง	กำแพงเพชร	DOLA242388
24	อบต. คำม่วง	เขาสวนกวาง	ขอนแก่น	DOLA243730
25	อบต. นาวิ	เขาสวนกวาง	ขอนแก่น	DOLA244990
26	อบต. ป่อแดง	ชนบท	ขอนแก่น	DOLA239739
27	อบต. ศรีบุญเรือง	ชนบท	ขอนแก่น	DOLA242966
28	อบต. ชุมแพ	ชุมแพ	ขอนแก่น	DOLA242409
29	อบต. นาหนองทุ่ม	ชุมแพ	ขอนแก่น	DOLA239534
30	อบต. โนนหัน	ชุมแพ	ขอนแก่น	DOLA239146
31	อบต. คำแมด	ข่าสูง	ขอนแก่น	DOLA239286
32	อบต. คูคำ	ข่าสูง	ขอนแก่น	DOLA243049
33	อบต. บ้านโนน	ข่าสูง	ขอนแก่น	DOLA241418
34	อบต. บ้านขาม	น้ำพอง	ขอนแก่น	DOLA244231
35	อบต. โนนแดง	โนนศิลา	ขอนแก่น	DOLA241968
36	อบต. บ้านหัน	โนนศิลา	ขอนแก่น	DOLA241663
37	อบต. หนองปลาหมอ	โนนศิลา	ขอนแก่น	DOLA254442
38	ทต. ในเมือง	บ้านไผ่	ขอนแก่น	DOLA240938
39	ทต. โดกงาม	บ้านฝาง	ขอนแก่น	DOLA242246
40	ทต. ป่ามะนาว	บ้านฝาง	ขอนแก่น	DOLA241879
41	อบต. บ้านเหล่า	บ้านฝาง	ขอนแก่น	DOLA241579
42	อบต. ป่าหวายนึ่ง	บ้านฝาง	ขอนแก่น	DOLA240256
43	ทต. วังสวรรค์	บ้านแฮด	ขอนแก่น	DOLA240269

รายชื่อองค์กรปกครองส่วนท้องถิ่นที่เปิดบริการระบบรักษาความปลอดภัยแบบสองชั้นรูปแบบอัตโนมัติ

ลำดับ	ชื่อนายงาน	อำเภอ	จังหวัด	(Company ID)
44	อบต. ขามเปือม	เปือยน้อย	ขอนแก่น	DOLA242981
45	ทต. บ้านโต้น	พระยืน	ขอนแก่น	DOLA240271
46	อบต. โนนขา	พล	ขอนแก่น	DOLA243455
47	อบต. ดินด้า	ภูเวียง	ขอนแก่น	DOLA241708
48	อบต. นาหว้า	ภูเวียง	ขอนแก่น	DOLA243444
49	ทต. นาข่า	มัญจาคีรี	ขอนแก่น	DOLA241898
50	อบต. กุดเค้า	มัญจาคีรี	ขอนแก่น	DOLA241897
51	อบต. ท่าศาลา	มัญจาคีรี	ขอนแก่น	DOLA242643
52	อบต. หนองแปน	มัญจาคีรี	ขอนแก่น	DOLA244493
53	ทต. สาราญ	เมือง	ขอนแก่น	DOLA240498
54	ทต. ท่าพระ	เมืองขอนแก่น	ขอนแก่น	DOLA238997
55	ทต. พระลับ	เมืองขอนแก่น	ขอนแก่น	DOLA242955
56	ทต. สีลา	เมืองขอนแก่น	ขอนแก่น	TDMP079811
57	อบต. ท่าหวัด	แวงน้อย	ขอนแก่น	DOLA242543
58	อบต. โนนทอง	แวงใหญ่	ขอนแก่น	DOLA242211
59	ทต. วังเพิ่ม	สีชมพู	ขอนแก่น	DOLA248873
60	อบต. ดงลาน	สีชมพู	ขอนแก่น	DOLA240292
61	ทต. ดอนโง	หนองเรือ	ขอนแก่น	DOLA241710
62	ทต. บางคำ	หนองเรือ	ขอนแก่น	DOLA246798
63	อบต. บ้านเม็ง	หนองเรือ	ขอนแก่น	DOLA243417
64	อบต. หนองเม็ก	หนองสองห้อง	ขอนแก่น	DOLA243564
65	ทต. เปือยน้อย	อำเภอเปือยน้อย	ขอนแก่น	DOLA242024
66	ทต. เขื่อนอุบลรัตน์	อุบลรัตน์	ขอนแก่น	DOLA239394
67	ทต. ชากไทย	เขาคิชฌกูฏ	จันทบุรี	DOLA250605
68	อบต. ไร่พัน	ท่าใหม่	จันทบุรี	DOLA247637
69	ทต. จันทบุรี	เมืองจันทบุรี	จันทบุรี	DOLA242979
70	อบต. คลองเขื่อน	คลองเขื่อน	ฉะเชิงเทรา	DOLA246752
71	อบต. คลองตะเกรา	ท่าตะเกรา	ฉะเชิงเทรา	DOLA245046
72	ทต. ดอนจิมพลี	บางน้ำเปรี้ยว	ฉะเชิงเทรา	DOLA248489
73	ทต. บางน้ำเปรี้ยว	บางน้ำเปรี้ยว	ฉะเชิงเทรา	DOLA249741
74	ทต. ท่าข้าม	บางปะกง	ฉะเชิงเทรา	DOLA240951
75	ทต. บางปะกง	บางปะกง	ฉะเชิงเทรา	DOLA247347
76	อบต. สิบเอ็ดศอก	บ้านโพธิ์	ฉะเชิงเทรา	DOLA246764
77	ทต. เทพราช	บ้านโพ	ฉะเชิงเทรา	DOLA243104
78	ทต. แสนภูดาษ	บ้านโพธิ์	ฉะเชิงเทรา	DOLA248486
79	ทต. เกาะขนุน	พนมสารคาม	ฉะเชิงเทรา	DOLA241618
80	อบต. โสธร	เมือง	ฉะเชิงเทรา	DOLA238980
81	ทต. ฉะเชิงเทรา	เมืองฉะเชิงเทรา	ฉะเชิงเทรา	DOLA243657
82	อบจ. ฉะเชิงเทรา	เมืองฉะเชิงเทรา	ฉะเชิงเทรา	BZBY267658
83	อบต. คลองหลวงแพ่ง	เมืองฉะเชิงเทรา	ฉะเชิงเทรา	DOLA247977
84	อบต. บางแก้ว	เมืองฉะเชิงเทรา	ฉะเชิงเทรา	DOLA245639
85	อบต. หุ้งพระยา	สนามชัยเขต	ฉะเชิงเทรา	DOLA247251
86	ทต. เกาะจันทร์	เกาะจันทร์	ชลบุรี	DOLA242141

รายชื่อองค์กรปกครองส่วนท้องถิ่นที่เปิดบริการระบบรักษาความปลอดภัยแบบสองชั้นรูปแบบอัตโนมัติ

ลำดับ	ชื่อหน่วยงาน	อำเภอ	จังหวัด	(Company ID)
87	อบต.ท่าบุญมี	เกาะจันทร์	ชลบุรี	DOLA238514
88	ทต.ธาตุทอง	บ่อทอง	ชลบุรี	DOLA242811
89	ทต. บางละมุง	บางละมุง	ชลบุรี	DOLA260050
90	อบต. คลองแก้ว	บ้านบึง	ชลบุรี	DOLA240858
91	อบต. หอนงบอนแดง	บ้านบึง	ชลบุรี	DOLA244778
92	อบต. หงขวาง	พนัสนิคม	ชลบุรี	DOLA242203
93	อบต. นาวังหิน	พนัสนิคม	ชลบุรี	DOLA242207
94	อบต. หน้าพระธาตุ	พนัสนิคม	ชลบุรี	DOLA242550
95	ทต. ดอนหัวฬ่อ	เมืองชลบุรี	ชลบุรี	DOLA238502
96	ทต. เสม็ด	เมืองชลบุรี	ชลบุรี	DOLA237286
97	ทต. เกสัดแก้ว	สัตหีบ	ชลบุรี	DOLA245380
98	อบจ. ชัยนาท	เมือง	ชัยนาท	CPAO060341
99	ทต. ธรรมามูล	เมืองชัยนาท	ชัยนาท	DOLA242683
100	ทต. หาดท่าเสา	เมืองชัยนาท	ชัยนาท	DOLA238627
101	ทต. บางหลวง	สรรพยา	ชัยนาท	DOLA250673
102	อบต. หอนงขาม	คอนสวรรค์	ชัยภูมิ	DOLA255816
103	อบต. กุดยม	ภูเขียว	ชัยภูมิ	DOLA240243
104	อบต. ไอล	ภูเขียว	ชัยภูมิ	DOLA240245
105	อบต. ห้วยต้อน	เมือง	ชัยภูมิ	DOLA255054
106	อบต. พระไต่ะ	พระไต่ะ	ชุมพร	DOLA237861
107	ทต. หลังสวน	หลังสวน	ชุมพร	DOLA250347
108	ทต. บ้านด้า	ขุนตาล	เชียงราย	DOLA245546
109	ทต. บุญเรือง	เชียงของ	เชียงราย	DOLA244938
110	ทต. ป่าแฉะ	ป่าแดด	เชียงราย	DOLA257107
111	ทต. พญาเม็งราย	พญาเม็งราย	เชียงราย	DOLA242324
112	ทต. เมืองพาน	พาน	เชียงราย	DOLA244345
113	อบต. ป่าหุง	พาน	เชียงราย	DOLA241279
114	อบต. เมืองพาน	พาน	เชียงราย	DOLA244343
115	ทต. แม่จัน	แม่จัน	เชียงราย	DOLA248238
116	ทต. สายน้ำคำ	แม่จัน	เชียงราย	DOLA263851
117	อบต. ป่าดิง	แม่จัน	เชียงราย	DOLA243585
118	อบต. สันทราย	แม่จัน	เชียงราย	DOLA242011
119	ทต. เจดีย์หลวง	แม่สรวย	เชียงราย	DOLA243941
120	ทต. บ้านแซว	อำเภอเชียงแสน	เชียงราย	DOLA242002
121	ทต. ป่าเมียง	ดอยสะเก็ด	เชียงใหม่	DOLA243998
122	ทต. ฟ้าฮาม	เมืองเชียงใหม่	เชียงใหม่	DOLA240266
123	ทต. แม่แรม	แมริม	เชียงใหม่	DOLA247707
124	ทต. เหมืองแก้ว	แมริม	เชียงใหม่	DOLA246530
125	ทต. แม่วาง	แม่วาง	เชียงใหม่	DOLA244555
126	อบต. ดอนเป่า	แม่วาง	เชียงใหม่	DOLA251328
127	อบต. แม่ริน	แม่วาง	เชียงใหม่	DOLA249773
128	ทต. บ้านแม่	สันป่าตอง	เชียงใหม่	DOLA261802
129	อบต. มะขามหลวง	สันป่าตอง	เชียงใหม่	DOLA247092

รายชื่อองค์กรปกครองส่วนท้องถิ่นที่เปิดบริการระบบรักษาความปลอดภัยแบบสองชั้นรูปแบบอัตโนมัติ

ลำดับ	ชื่อนายงาน	อำเภอ	จังหวัด	(Company ID)
130	อบต.แม่ก้ำ	สันป่าดอง	เชียงใหม่	DOLA246191
131	ทต.ขมภู	สารภี	เชียงใหม่	DOLA243980
132	ทต.ท่ากว้าง	สารภี	เชียงใหม่	DOLA242634
133	อบต.นาโต๊ะหมิง	เมือง	ตรัง	DOLA245972
134	อบต.บางรัก	เมืองตรัง	ตรัง	DOLA243206
135	ทต.ควนขัน	สิเกา	ตรัง	DOLA243531
136	ทต.ลำภูรา	ห้วยยอด	ตรัง	DOLA265380
137	ทต.หนองเสม็ด	เมือง	ตราด	DOLA260775
138	อบต.สามหมื่น	แม่ระมาด	ตาก	DOLA248161
139	อบต.วังประจวบ	เมืองตาก	ตาก	DOLA248178
140	อบต.วังหิน	เมืองตาก	ตาก	DOLA248214
141	ทต.แม่ฤ	แม่สอด	ตาก	DOLA254444
142	อบต.บ้านพรึก	บ้านนา	นครนายก	DOLA247673
143	อบต.หินตั้ง	เมืองนครนายก	นครนายก	DOLA245447
144	อบต.บางลูกเสือ	องครักษ์	นครนายก	DOLA246675
145	อบต.องครักษ์	องครักษ์	นครนายก	DOLA241420
146	ทต.กำแพงแสน	กำแพงแสน	นครปฐม	KSMN269875
147	อบต.ทุ่งบัว	กำแพงแสน	นครปฐม	DOLA252461
148	อบต.ทุ่งลูกนก	กำแพงแสน	นครปฐม	DOLA246102
149	อบต.รางพิบูล	กำแพงแสน	นครปฐม	DOLA253721
150	ทต.สามง่าม	ดอนตูม	นครปฐม	DOLA247833
151	อบต.ห้วยด้วน	ดอนตูม	นครปฐม	DOLA257910
152	ทต.ตาก้อง	เมืองนครปฐม	นครปฐม	DOLA249782
153	อบจ.นครปฐม	เมืองนครปฐม	นครปฐม	BZBY267039
154	อบต.ธรรมศาลา	เมืองนครปฐม	นครปฐม	DOLA267308
155	อบต.สวนป่า	เมืองนครปฐม	นครปฐม	DOLA249923
156	อบต.บางระกำ	อำเภอบางเลน	นครปฐม	DOLA261426
157	ทต.นครพนม	เมือง	นครพนม	DOLA238513
158	อบต.นาทราย	เมืองนครพนม	นครพนม	DOLA243232
159	อบต.นาราชควาย	เมืองนครพนม	นครพนม	DOLA242591
160	อบต.นางาม	เรณูนคร	นครพนม	DOLA239637
161	อบต.เรณู	เรณูนคร	นครพนม	DOLA240276
162	ทต.สามผง	ศรีสงคราม	นครพนม	DOLA243973
163	อบต.คลองเมือง	จักราช	นครราชสีมา	DOLA244276
164	อบต.ทุ่งอรุณ	โชคชัย	นครราชสีมา	DOLA246661
165	ทต.หนองกรด	ด่านขุนทด	นครราชสีมา	DOLA246926
166	อบต.บ้านเก่า	ด่านขุนทด	นครราชสีมา	DOLA243023
167	อบต.หนองไทร	ด่านขุนทด	นครราชสีมา	DOLA245619
168	อบต.เมืองโตน	ประทาย	นครราชสีมา	DOLA247720
169	ทต.สีมามงคล	ปากช่อง	นครราชสีมา	DOLA243784
170	อบต.ชนงพระ	ปากช่อง	นครราชสีมา	DOLA246996
171	ทต.หนองบัววง	ลำทะเมนชัย	นครราชสีมา	DOLA247715
172	อบต.หนองบัวน้อย	สีคิ้ว	นครราชสีมา	DOLA244228

รายชื่อองค์กรปกครองส่วนท้องถิ่นที่เปิดบริการระบบรักษาความปลอดภัยแบบสองชั้นรูปแบบอัตโนมัติ

ลำดับ	ชื่อหน่วยงาน	อำเภอ	จังหวัด	(Company ID)
173	ทต.สีดา	สีดา	นครราชสีมา	DOLA255213
174	ทต.อาขวนอม	ขนม	นครศรีธรรมราช	DOLA239861
175	อบต.บ้านชะวอด	จุฬาภรณ์	นครศรีธรรมราช	DOLA255153
176	อบต.เขาพระบาท	เข็ญใหญ่	นครศรีธรรมราช	DOLA263914
177	อบต.นาไม้ไผ่	ทุ่งสง	นครศรีธรรมราช	DOLA248560
178	อบต.ปากแพรก	ปากพนัง	นครศรีธรรมราช	DOLA248339
179	อบต.ช้างซ้าย	พระพรหม	นครศรีธรรมราช	DOLA240127
180	อบต.พิปูน	พิปูน	นครศรีธรรมราช	DOLA250685
181	ทต.เขายุมทอง	รอนพิบูลย์	นครศรีธรรมราช	DOLA241285
182	ทต.ขุนทะเล	ลานสกา	นครศรีธรรมราช	DOLA240274
183	อบต.ท่าดี	ลานสกา	นครศรีธรรมราช	DOLA239127
184	อบต.ฉลอง	สิชล	นครศรีธรรมราช	DOLA239991
185	อบต.ทุ่งปรัง	สิชล	นครศรีธรรมราช	DOLA239989
186	ทต.เกาะเพชร	หัวไทร	นครศรีธรรมราช	DOLA239478
187	ทต.ตากฟ้า	ตากฟ้า	นครสวรรค์	DOLA246514
188	อบต.พรหมนิมิต	ตาคลี	นครสวรรค์	DOLA241724
189	ทต.พยุหะ	พยุหะคีรี	นครสวรรค์	DOLA243091
190	ทต.บางกรวย	บางกรวย	นนทบุรี	DOLA238157
191	อบต.บางรักใหญ่	บางบัวทอง	นนทบุรี	DOLA243969
192	อบต.คลองข่อย	ปากเกร็ด	นนทบุรี	DOLA245540
193	อบจ.นนทบุรี	เมือง	นนทบุรี	BZBY269425
194	ทต.บาเจาะ	บาเจาะ	นราธิวาส	DOLA244128
195	อบต.บาเจาะเหนือ	บาเจาะ	นราธิวาส	DOLA239260
196	อบต.โคกเคียน	เมืองนราธิวาส	นราธิวาส	DOLA239387
197	อบต.จอบะ	บึงอ	นราธิวาส	DOLA279925
198	ทต.ทุ่งช้าง	ทุ่งช้าง	น่าน	DOLA260187
199	อบต.สวด	บ้านหลวง	น่าน	DOLA250400
200	ทต.น่าน	เมือง	น่าน	DOLA247148
201	อบต.นาดง	ปากคาด	บึงกาฬ	DOLA243939
202	ทต.โคสี	เมืองบึงกาฬ	บึงกาฬ	DOLA241900
203	ทต.บึงยี่โก	ชัยบุรี	ปทุมธานี	DOLA237754
204	อบต.บางหลวง	เมืองปทุมธานี	ปทุมธานี	DOLA272924
205	ทต.คลองพระอุดม	ลาดหลุมแก้ว	ปทุมธานี	DOLA253601
206	อบต.ท้ายเกาะ	สามโคก	ปทุมธานี	DOLA249444
207	อบต.นพรัตน์	หนองเสือ	ปทุมธานี	DOLA241272
208	อบต.บึงข่าอ	หนองเสือ	ปทุมธานี	DOLA260270
209	อบต.คลองห้า	คลองหลวง	ปทุมธานี	DOLA243415
210	อบต.หนองตาคัน	ปรางบุรี	ประจวบคีรีขันธ์	DOLA244714
211	ทต.ประจวบคีรีขันธ์	เมืองประจวบคีรีขันธ์	ประจวบคีรีขันธ์	DOLA256840
212	อบต.หนองแสง	ประจันตคาม	ปราจีนบุรี	BZBY271103
213	ทต.ตะลุง	สายบุรี	ปัตตานี	DOLA244418
214	อบต.บ้านรอม	ท่าเรือ	พระนครศรีอยุธยา	DOLA238262
215	อบต.วังพัฒนา	บางซ้าย	พระนครศรีอยุธยา	DOLA250865

รายชื่อองค์กรปกครองส่วนท้องถิ่นที่เปิดบริการระบบรักษาความปลอดภัยแบบสองชั้นรูปแบบอัตโนมัติ

ลำดับ	ชื่อหน่วยงาน	อำเภอ	จังหวัด	(Company ID)
216	อบต.เทพมงคล	บางซ้าย	พระนครศรีอยุธยา	DOLA250629
217	ทต.บางบาล	บางบาล	พระนครศรีอยุธยา	DOLA240491
218	อบต.พระขาว	บางบาล	พระนครศรีอยุธยา	DOLA250679
219	อบต.ตานิม	บางปะหัน	พระนครศรีอยุธยา	DOLA254066
220	อบต.บ้านขลุ่ย	บางปะหัน	พระนครศรีอยุธยา	DOLA270015
221	อบต.บ้านแป้ง	บางปะอิน	พระนครศรีอยุธยา	DOLA275404
222	อบต.บ้านพลับ	บางปะอิน	พระนครศรีอยุธยา	DOLA271598
223	อบต.วัดยม	บางปะอิน	พระนครศรีอยุธยา	DOLA255475
224	อบต.ท่าดินแดง	ผักไห่	พระนครศรีอยุธยา	DOLA250892
225	อบต.นาคู	ผักไห่	พระนครศรีอยุธยา	NAKO008459
226	อบต.เกาะเรียน	พระนครศรีอยุธยา	พระนครศรีอยุธยา	DOLA258937
227	อบต.วัดคูม	พระนครศรีอยุธยา	พระนครศรีอยุธยา	DOLA254073
228	อบต.ลาดบัวหลวง	ลาดบัวหลวง	พระนครศรีอยุธยา	DOLA250729
229	อบต.สิงหนาท	ลาดบัวหลวง	พระนครศรีอยุธยา	DOLA242564
230	อบต.ชะแมบ	วังน้อย	พระนครศรีอยุธยา	DOLA255484
231	ทต.บางนมโค	เสนา	พระนครศรีอยุธยา	DOLA250752
232	ทต.สามกอ	เสนา	พระนครศรีอยุธยา	DOLA251114
233	ทต.หัวเวียง	เสนา	พระนครศรีอยุธยา	DOLA254373
234	อบต.ดอนทอง	เสนา	พระนครศรีอยุธยา	DOLA250406
235	อบต.สามตุ่ม	เสนา	พระนครศรีอยุธยา	DOLA252212
236	อบต.คานหาม	อุทัย	พระนครศรีอยุธยา	
237	ทต.หงส์หิน	จุน	พะเยา	DOLA240910
238	อบต.สระ	เชียงม่วน	พะเยา	DOLA241408
239	อบต.ควรร	ปง	พะเยา	DOLA244352
240	ทต.สันป่าม่วง	เมือง	พะเยา	DOLA238645
241	ทต.รวมใจพัฒนา	แม่ใจ	พะเยา	DOLA239573
242	ทต.บางนายสี	ตะกั่วป่า	พังงา	DOLA241230
243	อบต.คลองเจลิบ	กงหรา	พัทลุง	DOLA241780
244	อบต.บีนแต	ควนขนุน	พัทลุง	DOLA239123
245	ทต.ตะโหมด	ตะโหมด	พัทลุง	DOLA245710
246	ทต.บางแก้ว	บางแก้ว	พัทลุง	DOLA240035
247	ทต.ดอนประดู่	ปากพะยูน	พัทลุง	DOLA240821
248	อบต.ความมะพร้าว	เมือง	พัทลุง	DOLA240337
249	ทต.ท่าแค	เมืองพัทลุง	พัทลุง	DOLA255693
250	อบต.ตะแพน	ศรีบรรพต	พัทลุง	DOLA241557
251	อบต.หนองหลุม	วีรหารมี	พัจิตร	DOLA241801
252	อบต.บ่อภาค	ชาติตระการ	พิษณุโลก	DOLA247638
253	ทต.พันเสา	บางระกำ	พิษณุโลก	DOLA244306
254	อบต.ศรีภิรมย์	พรหมพิราม	พิษณุโลก	DOLA247365
255	อบต.ดอนทอง	เมือง	พิษณุโลก	DOLA241321
256	อบต.พสุวรรค์	แก่งกระจาน	เพชรบุรี	DOLA246736
257	อบต.ท่าคอย	ท่ายาง	เพชรบุรี	DOLA247165
258	อบต.ท่าแร่อก	บ้านแหลม	เพชรบุรี	DOLA243952

รายชื่อองค์กรปกครองส่วนท้องถิ่นที่เปิดบริการระบบรักษาความปลอดภัยแบบสองชั้นรูปแบบอัตโนมัติ

ลำดับ	ชื่อหน่วยงาน	อำเภอ	จังหวัด	(Company ID)
259	อบต. นาพันสาม	เมือง	เพชรบุรี	DOLA247889
260	อบต. นาวัง	เมือง	เพชรบุรี	DOLA247284
261	ทต. บ้านถิ่น	เมือง	แพร่	DOLA247037
262	อบต. เหมืองหม้อ	เมือง	แพร่	DOLA247696
263	อบต. ท่าข้าม	เมืองแพร่	แพร่	DOLA255382
264	อบต. สร้อย	วังชิ้น	แพร่	DOLA252997
265	อบต. หัวเมือง	สอง	แพร่	DOLA257274
266	อบต. เวียงทอง	สูงเม่น	แพร่	DOLA239820
267	ทต. หนองม่วงไข	หนองม่วงไข	แพร่	DOLA248239
268	อบต. นารัด	หนองม่วงไข	แพร่	DOLA254331
269	ทต. ขามเรียง	กันทรวิชัย	มหาสารคาม	DOLA257142
270	อบต. เล็งแฝก	กุตุ้ง	มหาสารคาม	DOLA247506
271	อบต. วังแสง	แกดำ	มหาสารคาม	DOLA254636
272	อบต. ปอพาน	นาเชือก	มหาสารคาม	DOLA248468
273	อบต. หนองคูขาด	บรบือ	มหาสารคาม	DOLA250126
274	อบต. หนองม่วง	บรบือ	มหาสารคาม	DOLA251814
275	อบต. โนนราษฎร์	บรบือ	มหาสารคาม	DOLA251311
276	อยต. ดอนหวาน	เมือง	มหาสารคาม	DOLA254854
277	อบจ. มหาสารคาม	เมืองมหาสารคาม	มหาสารคาม	DOLA240101
278	ทต. คำชะอี	คำชะอี	มุกดาหาร	DOLA249871
279	อบต. นาอุดม	นิคมคำสร้อย	มุกดาหาร	DOLA245249
280	อบต. บ้านโคก	เมือง	มุกดาหาร	DOLA250164
281	ทต. ดงมอน	เมืองมุกดาหาร	มุกดาหาร	DOLA249625
282	ทต. บางทรายใหญ่	เมืองมุกดาหาร	มุกดาหาร	DOLA250163
283	ทต. มุก	เมืองมุกดาหาร	มุกดาหาร	DOLA250161
284	ทต. หวานใหญ่	หวานใหญ่	มุกดาหาร	DOLA248223
285	อบต. ผาบ่อง	เมือง	แม่ฮ่องสอน	DOLA248527
286	ทต. กุดชุมพัฒนา	กุดชุม	ยโสธร	DOLA244251
287	อบต. ห้วยแก้ง	กุดชุม	ยโสธร	DOLA243137
288	อบต. ทรายมูล	ทรายมูล	ยโสธร	DOLA243948
289	อบต. กระจาย	ป่าดัว	ยโสธร	DOLA249163
290	อบต. บึงแก	มหาชนะชัย	ยโสธร	DOLA240815
291	อบต. สงยาง	มหาชนะชัย	ยโสธร	DOLA257819
292	อบต. ค้อเหนือ	เมืองยโสธร	ยโสธร	DOLA264669
293	ทต. ห่องแซง	เลิงนกทา	ยโสธร	DOLA245872
294	อบต. ปูโรง	กรงปินัง	ยะลา	DOLA245263
295	อบต. สะอะ	กรงปินัง	ยะลา	DOLA243398
296	อบต. ห้วยกระทิง	กรงปินัง	ยะลา	DOLA245271
297	อบต. บาเจาะ	บันนังสตา	ยะลา	DOLA242494
298	อบต. ยะลา	เมือง	ยะลา	DOLA244478
299	ทน. ยะลา	เมืองยะลา	ยะลา	DOLA246062
300	อบต. สำใหม่	เมืองยะลา	ยะลา	DOLA242781
301	อบต. สัตถ	เมืองยะลา	ยะลา	DOLA239927

รายชื่อองค์กรปกครองส่วนท้องถิ่นที่เปิดบริการระบบรักษาความปลอดภัยแบบสองชั้นรูปแบบอัตโนมัติ

ลำดับ	ชื่อหน่วยงาน	อำเภอ	จังหวัด	(Company ID)
302	อบต.หน้าตา	เมืองยะลา	ยะลา	DOLA243226
303	ทต.ยะหา	ยะหา	ยะลา	DOLA241129
304	อบต.กาตอง	ยะหา	ยะลา	DOLA242570
305	ทต.เมืองรามันห์	รามัน	ยะลา	DOLA242768
306	ทต.จังหวาร	จังหวาร	ร้อยเอ็ด	DOLA247196
307	อบต.ยางใหญ่	จังหวาร	ร้อยเอ็ด	DOLA247199
308	อบต.พระเจ้า	เขียงขวัญ	ร้อยเอ็ด	DOLA246632
309	ทต.โพนสูง	ปทุมรัตต์	ร้อยเอ็ด	DOLA246454
310	อบต.ชีเหล็ก	ปทุมรัตต์	ร้อยเอ็ด	DOLA246453
311	อบต.ดอกสำ	ปทุมรัตต์	ร้อยเอ็ด	DOLA245768
312	ทต.คำพอง	โพธิ์ชัย	ร้อยเอ็ด	DOLA245574
313	ทต.เขียงไหม	โพธิ์ชัย	ร้อยเอ็ด	DOLA239845
314	อบต.สะอาด	โพธิ์ชัย	ร้อยเอ็ด	DOLA247864
315	ทต.เมยวดี	เมยวดี	ร้อยเอ็ด	DOLA240937
316	อบต.สะอาดสมบูรณ	เมืองร้อยเอ็ด	ร้อยเอ็ด	DOLA245707
317	ทต.เมืองสรวง	เมืองสรวง	ร้อยเอ็ด	DOLA246836
318	อบต.หนองแวงควง	ศรีสมเด็จ	ร้อยเอ็ด	DOLA246630
319	ทต.จำปาขัน	สุวรรณภูมิ	ร้อยเอ็ด	DOLA245077
320	ทต.นาเมือง	เสลภูมิ	ร้อยเอ็ด	DOLA246271
321	อบจ.ระนอง	เมืองระนอง	ระนอง	RPAO036534
	อบจ.ระนอง	เมืองระนอง	ระนอง	DOLA257255
322	อบต.คลองปูน	แกลง	ระยอง	DOLA239340
323	อบต.เขาชะเมา	เขาชะเมา	ระยอง	DOLA239651
324	ทต.มะขามคู่	นิคมพัฒนา	ระยอง	DOLA237446
325	ทต.มาบข่า	นิคมพัฒนา	ระยอง	DOLA245251
326	ทต.มาบข่าพัฒนา	นิคมพัฒนา	ระยอง	DOLA255704
327	ทต.เนินพระ	เมืองระยอง	ระยอง	DOLA247815
328	อบจ.ระยอง	เมืองระยอง	ระยอง	DOLA236352
329	อบต.เบิกไพร	จอมบึง	ราชบุรี	DOLA246904
330	อบต.ดอนกรวย	ดำเนินสะดวก	ราชบุรี	DOLA243186
331	ทต.กรับใหญ่	บ้านโป่ง	ราชบุรี	DOLA244223
332	ทต.ปากท่อ	ปากท่อ	ราชบุรี	DOLA243132
333	ทต.บ้านเลือก	โพธาราม	ราชบุรี	DOLA242376
334	อบต.หาราม	เมือง	ราชบุรี	DOLA246488
335	อบจ.ราชบุรี	เมืองราชบุรี	ราชบุรี	RBAB232348
336	อบต.คังนาวน	เมืองราชบุรี	ราชบุรี	DOLA247320
337	อบต.เขาแหลม	ชัยบาดาล	ลพบุรี	DOLA245191
338	อบต.ชัยนารายณ์	ชัยบาดาล	ลพบุรี	DOLA250357
339	อบต.บางคู่	ท่าวัง	ลพบุรี	DOLA252881
340	อบต.บางสี	ท่าวัง	ลพบุรี	DOLA254050
341	อบต.บางพึ่ง	บ้านหมี่	ลพบุรี	DOLA251312
342	อบต.บ้านกล้วย	บ้านหมี่	ลพบุรี	DOLA253875
343	อบต.บ้านชี	บ้านหมี่	ลพบุรี	DOLA254955

รายชื่อองค์กรปกครองส่วนท้องถิ่นที่เปิดบริการระบบรักษาความปลอดภัยแบบสองชั้นรูปแบบอัตโนมัติ

ลำดับ	ชื่อนายงาน	อำเภอ	จังหวัด	(Company ID)
344	อบต.หนองทรายขาว	บ้านหมี่	ลพบุรี	DOLA260176
345	อบต.ท่าแค	เมือง	ลพบุรี	DOLA240237
346	ทต.ท่าศาลา	เมืองลพบุรี	ลพบุรี	DOLA243442
347	อบต.โคกกะเทียม	เมืองลพบุรี	ลพบุรี	DOLA247660
348	อบต.กุดตาเพชร	ลำสนธิ	ลพบุรี	DOLA251804
349	อบต.แมตีบ	งาว	ลำปาง	DOLA257694
350	ทต.ป่าซาง	ป่าซาง	ลำพูน	DOLA239579
351	ทต.อุโมงค์	เมือง	ลำพูน	DOLA236644
352	อบจ.ลำพูน	เมืองลำพูน	ลำพูน	PAOL009903
353	อบต.นาข้าว	เขียงคาน	เลย	DOLA255098
354	อบต.แก้วเมธี	นาด้วง	เลย	DOLA248343
355	อบต.เหล้ากอทก	นาแห้ว	เลย	DOLA250649
356	ทต.นาอ้อ	เมืองเลย	เลย	DOLA248576
357	ทต.นาอาน	เมืองเลย	เลย	DOLA248065
358	อบต.เขาลง	วังสะพุง	เลย	DOLA269692
359	ทต.ผาอินทร์แปลง	เอราวัณ	เลย	DOLA248334
360	อบต.ผาสามยอด	เอราวัณ	เลย	DOLA258732
361	ทต.สวนกล้วย	กันทรลักษ์	ศรีสะเกษ	DOLA249951
362	อบต.นิคมพัฒนา	ขุขันธ์	ศรีสะเกษ	DOLA255151
363	อบต.หนองจลอง	ขุขันธ์	ศรีสะเกษ	DOLA254427
364	อบต.พยุห์	พยุห์	ศรีสะเกษ	DOLA246007
365	ทต.โคด	โพธิ์ศรีสุวรรณ	ศรีสะเกษ	DOLA268728
366	อบต.โพนยาง	วังหิน	ศรีสะเกษ	DOLA255496
367	อบต.กล้วยกว้าง	ห้วยทับทัน	ศรีสะเกษ	DOLA274311
368	ทต.โคกจาน	อุทุมพรพิสัย	ศรีสะเกษ	DOLA253751
369	ทต.พรรณานิคม	พรรณานิคม	สกลนคร	DOLA243009
370	อบต.เขิงขุม	พรรณานิคม	สกลนคร	DOLA249050
371	ทต.สว่างแดนดิน	สว่างแดนดิน	สกลนคร	DOLA241687
372	อบต.โพนงาม	อากาศอำนวย	สกลนคร	DOLA241642
373	อบต.แม่หอม	บางกล่ำ	สงขลา	DOLA247441
374	ทต.บ้านไร่	หาดใหญ่	สงขลา	DOLA243882
375	อบต.ป่าส้มพัฒนา	มะนัง	สตูล	DOLA240737
376	อบต.เจ๊ะบิลัง	เมือง	สตูล	DOLA238753
377	ทต.คลองขุด	เมืองสตูล	สตูล	DOLA238750
378	อบต.น้ำผุด	ละงู	สตูล	DOLA240800
379	อบต.คลองเขิน	เมือง	สมุทรสงคราม	DOLA252264
380	อบต.หนองหว่า	เขาฉกรรจ์	สระแก้ว	DOLA247686
381	ทต.คลองหาด	คลองหาด	สระแก้ว	DOLA247335
382	อบต.ไทรทอง	คลองหาด	สระแก้ว	DOLA247690
383	ทต.ศาลาลำดวน	เมืองสระแก้ว	สระแก้ว	DOLA245321
384	อบต.เขาดินพัฒนา	เฉลิมพระเกียรติ	สระบุรี	DOLA246176
385	ทต.พุทราวัง	พระพุทธบาท	สระบุรี	DOLA255148
386	ทต.วังม่วง	วังม่วง	สระบุรี	DOLA239349

รายชื่อองค์กรปกครองส่วนท้องถิ่นที่เปิดบริการระบบรักษาความปลอดภัยแบบสองชั้นรูปแบบอัตโนมัติ

ลำดับ	ชื่อหน่วยงาน	อำเภอ	จังหวัด	(Company ID)
387	ทต. หนองแขง	หนองแขง	สระบุรี	DOLA249409
388	อบต. ม่วงหวาน	หนองแขง	สระบุรี	DOLA246092
389	ทต. โพลึงไผ	ค้ายบางระจัน	สิงห์บุรี	DOLA252421
390	อบต. ท่าข้าม	ค้ายบางระจัน	สิงห์บุรี	DOLA243418
391	อบต. หนองกระทุ่ม	ค้ายบางระจัน	สิงห์บุรี	DOLA240253
392	อบต. บ้านแปง	พรหมบุรี	สิงห์บุรี	DOLA245661
393	อบต. ต้นโพธิ์	เมืองสิงห์บุรี	สิงห์บุรี	DOLA241836
394	อบต. โพธิ์ขี้	อินทร์บุรี	สิงห์บุรี	DOLA244482
395	อบต. ห้วยขันธ์	อินทร์บุรี	สิงห์บุรี	DOLA240505
396	ทต. กงไกรลาศ	กงไกรลาศ	สุโขทัย	DOLA261521
397	อบต. ดงเดือย	กงไกรลาศ	สุโขทัย	DOLA261513
398	อบต. ไทยชนะศึก	ทุ่งเสลี่ยม	สุโขทัย	DOLA254383
399	ทต. บ้านกล้วย	เมืองสุโขทัย	สุโขทัย	DOLA254892
400	ทต. ศรีสำโรง	ศรีสำโรง	สุโขทัย	DOLA263740
401	ทต. ดอนเจดีย์	ดอนเจดีย์	สุพรรณบุรี	DOLA240913
402	อบต. ดอนเจดีย์	ดอนเจดีย์	สุพรรณบุรี	DOLA240353
403	อบต. หนองโพธิ์	หนองหญ้าไซ	สุพรรณบุรี	DOLA244218
404	ทต. บ้านดอน	อุททอง	สุพรรณบุรี	DOLA248164
405	อบต. สระพังลาน	อุททอง	สุพรรณบุรี	DOLA245381
406	ทต. กรุด	กาญจนดิษฐ์	สุราษฎร์ธานี	DOLA249821
407	อบต. นาหัก	คีรีรัฐนิคม	สุราษฎร์ธานี	DOLA242452
408	อบต. พวงพมคราม	เคียนซา	สุราษฎร์ธานี	DOLA241409
409	ทต. เวียง	ไชยา	สุราษฎร์ธานี	DOLA243066
410	อบต. เลม็ด	ไชยา	สุราษฎร์ธานี	DOLA244494
411	อบต. ดอนสัก	ดอนสัก	สุราษฎร์ธานี	DOLA242527
412	ทต. ท่าฉาง	ท่าฉาง	สุราษฎร์ธานี	DOLA259948
413	อบต. คลองพา	ท่าชนะ	สุราษฎร์ธานี	DOLA248479
414	อบต. เขาวง	บ้านตาขุน	สุราษฎร์ธานี	DOLA255432
415	อบต. พรุไทย	บ้านตาขุน	สุราษฎร์ธานี	DOLA239113
416	อบต. ทรีพท์ทวี	บ้านนาเค็ม	สุราษฎร์ธานี	DOLA243281
417	อบต. ทุ่งเตา	บ้านนาสาร	สุราษฎร์ธานี	DOLA242783
418	ทต. บางสวรรค์	พระแสง	สุราษฎร์ธานี	DOLA270084
419	อบต. นารอบ	พุนพิน	สุราษฎร์ธานี	DOLA240931
420	อบต. คูด้ม	กาบเชิง	สุรินทร์	DOLA239437
421	อบต. ตะเคียน	กาบเชิง	สุรินทร์	DOLA243767
422	อบต. แนนมุด	กาบเชิง	สุรินทร์	DOLA247871
423	ทต. จอมพระ	จอมพระ	สุรินทร์	DOLA260684
424	ทต. ทุ่งศรีชุมพล	ชุมพลบุรี	สุรินทร์	DOLA250159
425	อบต. หนองเมธี	ท่าตูม	สุรินทร์	DOLA266733
426	อบต. สมุด	ปราสาท	สุรินทร์	DOLA247501
427	อบต. ดั่งใจ	เมืองสุรินทร์	สุรินทร์	DOLA248633
428	อบต. นอกเมือง	เมืองสุรินทร์	สุรินทร์	DOLA252098
429	อบต. หนองบัวทอง	รัตนบุรี	สุรินทร์	DOLA256084

รายชื่อองค์กรปกครองส่วนท้องถิ่นที่เปิดบริการระบบรักษาความปลอดภัยแบบสองชั้นรูปแบบอัตโนมัติ

ลำดับ	ชื่อหน่วยงาน	อำเภอ	จังหวัด	(Company ID)
430	อบต. ลำดวน	ลำดวน	สุรินทร์	DOLA242978
431	อบต. จารพืด	ศีขรภูมิ	สุรินทร์	DOLA256576
432	ทต. สนม	สนม	สุรินทร์	DOLA239828
433	อบต. กระเทียม	สังขะ	สุรินทร์	DOLA245395
434	อบต. เทพรักษา	สังขะ	สุรินทร์	DOLA250912
435	อบต. พระแก้ว	สังขะ	สุรินทร์	DOLA254896
436	อบต. นาดี	เฝ้าไร่	หนองคาย	DOLA245811
437	อบต. รังหลวง	เฝ้าไร่	หนองคาย	DOLA246633
438	อบต. นาทับไฮ	รัตนวาปี	หนองคาย	DOLA241540
439	อบต. บ้านหม้อ	ศรีเชียงใหม่	หนองคาย	DOLA243903
440	อบต. บ้านม่วง	สังคม	หนองคาย	DOLA246493
441	อบต. กุดจับ	กุดจับ	อุดรธานี	DOLA252825
442	ทต. กุมภวาปี	กุมภวาปี	อุดรธานี	DOLA249032
443	อบต. ดุมไค้	กุมภวาปี	อุดรธานี	DOLA248240
444	อบต. ลืออ	กุมภวาปี	อุดรธานี	DOLA256329
445	อบต. หนองกุงศรี	โนนสะอาด	อุดรธานี	DOLA288662
446	อบต. บ้านจันทน์	บ้านดุง	อุดรธานี	DOLA258015
447	อบต. รังทอง	บ้านดุง	อุดรธานี	DOLA266096
448	อบต. อ้อมกอ	บ้านดุง	อุดรธานี	DOLA252047
449	อบต. บ้านค้อ	บ้านผือ	อุดรธานี	DOLA251332
450	อบต. เพ็ญ	เพ็ญ	อุดรธานี	DOLA247140
451	อบต. กุดสระ	เมือง	อุดรธานี	DOLA243733
452	ทต. จำปี	ศรีธาตุ	อุดรธานี	DOLA256424
453	ทต. โนนหวาย	หนองวัวซอ	อุดรธานี	DOLA243780
454	ทต. แสงสว่าง	หนองแสง	อุดรธานี	DOLA249038
455	อบต. แสงสว่าง	หนองแสง	อุดรธานี	DOLA247879
456	ทต. หนองเม็ก	หนองหาน	อุดรธานี	DOLA243706
457	อบต. ดอนหายโตก	หนองหาน	อุดรธานี	DOLA244099
458	อบต. โพนงาม	หนองหาน	อุดรธานี	PHUD108457
	อบต. โพนงาม	หนองหาน	อุดรธานี	DOLA244259
459	อบต. สร้อยพราว	หนองหาน	อุดรธานี	DOLA244801
460	อบต. ขุนฝาง	เมือง	อุดรศักดิ์	DOLA250015
461	อบต. คอกควาย	บ้านไร่	อุทัยธานี	DOLA253431
462	ทต. พลาญสองนาง	สว่างอารมณ์	อุทัยธานี	DOLA247040
463	ทต. สว่างแจ้งสบายใจ	สว่างอารมณ์	อุทัยธานี	DOLA242253
464	อบต. บ่อยาง	สว่างอารมณ์	อุทัยธานี	DOLA252446
465	อบต. หลุมเข้า	หนองขาหย่าง	อุทัยธานี	DOLA253509
466	ทต. เขาวางแกรก	หนองฉาง	อุทัยธานี	DOLA243723
467	อบต. หุงพง	หนองฉาง	อุทัยธานี	DOLA250714
468	อบต. หุงโพ	หนองฉาง	อุทัยธานี	DOLA251678
469	อบต. ชีทวน	เขื่องใน	อุบลราชธานี	DOLA245953
470	อบต. หัวดอน	เขื่องใน	อุบลราชธานี	DOLA247330
471	อบต. เขเป็ด	ตระการพืชผล	อุบลราชธานี	DOLA249170

รายชื่อองค์กรปกครองส่วนท้องถิ่นที่เปิดบริการระบบรักษาความปลอดภัยแบบสองชั้นรูปแบบอัตโนมัติ

ลำดับ	ชื่อหน่วยงาน	อำเภอ	จังหวัด	(Company ID)
472	ทต. ปทุม	เมือง	อุบลราชธานี	DOLA249580
473	อบต. ไธน้อย	เมือง	อุบลราชธานี	DOLA247105
474	ทต. ตำนานาแซบ	วารินชำราบ	อุบลราชธานี	DOLA247189

เรียน บมจ.ธนาคารกรุงไทย สาขา/หน่วยงาน วัน เดือน พ.ศ.

ข้าพเจ้า หน่วยงาน/นิติบุคคล/บุคคลธรรมดา

โดย นาย/นาง/นางสาว ผู้มีอำนาจลงนามผูกพันตามหนังสือรับรองนิติบุคคล/ผู้มีอำนาจกระทำการแทน มีความประสงค์

 เปลี่ยนแปลงข้อมูลการให้บริการ โปรดระบุ Company ID 10 หลัก ยกเลิก Krungthai Corporate Online Company ID

ส่วนที่ 1 ขอเปลี่ยนแปลงข้อมูลผู้ให้บริการ ชื่อหน่วยงาน/นิติบุคคล/บุคคลธรรมดา

ภาษาไทย (TH) * ภาษาอังกฤษ (EN) *

เลขประจำตัวประชาชนหนังสือเดินทาง * เลขประจำตัวผู้เสียภาษี *

ที่อยู่หน่วยงาน*

โทรศัพท์ * โทรสาร*

ข้อมูลผู้ติดต่อธนาคาร ชื่อ-สกุล* โทรศัพท์* โทรสาร*

โทรศัพท์มือถือ* อีเมล*

ส่วนที่ 2 ขอเปลี่ยนแปลงข้อมูลบริการ บริการที่ขอเปลี่ยนแปลง จำนวนทั้งสิ้น* บริการ จำนวนเอกสารที่แนบมา* แผ่น ดังนี้

- Reset/Unlock/เปลี่ยนแปลงข้อมูล ผู้ดูแลระบบ (Company Admin User) - ตามรายละเอียดเอกสารแนบฯ รายละเอียดผู้ดูแลระบบ Company Admin User
- บัญชีตนเอง - ตามรายละเอียดเอกสารแนบฯ Tab Link Own Account
- บัญชีบุคคลที่ 3 ธนาคารกรุงไทย - ตามรายละเอียดเอกสารแนบฯ Tab 3rd Party Account (KTB Account Number)
- บัญชีบุคคลที่ 3 ต่างธนาคาร - ตามรายละเอียดเอกสารแนบฯ Tab Other Bank Account
- บัญชีกรมการ/ บริษัทในเครือ - ตามรายละเอียดเอกสารแนบฯ Link Subsidiary Account
- โปรดระบุระดับวงเงินโดยอัตโนมัติ Normal Gold VIP SVIP อื่นๆ อื่นๆ โปรดระบุ

สมัครบริการเพิ่มเติม กรุณากรอกเอกสารแนบบริการที่ต้องการสมัครเพิ่มเติม

- Funds Transfer to own A/C (โอนเงินระหว่างบัญชีตนเอง) Funds Transfer to 3rd party (โอนเงินบุคคลอื่นกรุงไทย) Pay Bills (ชำระค่าสินค้าและบริการ)
- Funds Transfer to Interbank (โอนเงินต่างธนาคาร) Outward Remittance (โอนเงินต่างประเทศ)
- Download e-Statement (ดาวน์โหลดสรุปรายการเคลื่อนไหวบัญชี) Add 3rd party/Other bank account by Company (เพิ่มบัญชีบุคคลอื่นกรุงไทย, บัญชีต่างธนาคาร ด้วยตนเอง)
- Inquiry Cheque & Stop Cheque (เรียกดูสถานะเช็ค และสั่งอายัดเช็ค)
- บริการด้านการโอนเงินแบบ Upload Bulk Payment e-Cheque
- บริการด้านเช็ค Convenience Cheque Convenience Fund Transfer Cheque Collection
- บริการด้านข้อมูลการรับชำระ Receivable Download & Receivable Information Online โปรดระบุ Product code.....
- sFTP/FTP โปรดระบุ Product code.....
- บริการอื่นๆ** โปรดระบุ
- PayAlert (เตือนเพื่อจ่าย) โปรดระบุประเภท Sender Receiver (กรุณาส่งพร้อมเพย์ (PromptPay) และ PayAlert (เตือนเพื่อจ่าย) ให้เรียบร้อยพร้อมแนบแบบฟอร์มใบสมัคร และหน้ายืนยันการสมัคร)
- ยกเลิกบริการภายใต้ Krungthai Corporate Online โปรดระบุ.....

ส่วนที่ 3 เอกสารประกอบการขอสมัครเปลี่ยนแปลง (ยื่นเฉพาะเอกสารที่มีการเปลี่ยนแปลงนับจากที่เคยได้ยื่นไว้กับธนาคาร)

ทั้งนี้ข้าพเจ้าขอรับรองว่า เอกสารประกอบการสมัครตามรายการดังต่อไปนี้ ไม่มีการเปลี่ยนแปลงแก้ไข นับตั้งแต่ที่ข้าพเจ้าได้เคยยื่นไว้กับธนาคาร

- สำเนาบัตรประจำตัวประชาชน บัตรราชการ/ รัฐบาลไทย/ หนังสือเดินทาง สำเนาหนังสือรับรองการจดทะเบียนนิติบุคคล ซึ่งนายทะเบียนรับรองการจดทะเบียนไว้ไม่เกิน 6 เดือน
- หนังสือรายงานการ ประชุม หรือหนังสือแจ้งความประสงค์ขอใช้บริการ อื่นๆ (โปรดระบุ)

สำหรับเจ้าหน้าที่ธนาคาร	สำหรับผู้ขอใช้บริการลงนาม
สำนักงานใหญ่ (หน่วยงานผู้ดูแลลูกค้า)	ข้าพเจ้าในฐานะผู้ขอใช้บริการขอรับรองว่า ข้อมูลและรายละเอียดที่ข้าพเจ้าได้ให้ไว้ในใบคำขอเปลี่ยนแปลง
รหัสหน่วยงาน รหัสพนักงานเจ้าหน้าที่ผู้ส่งเรื่อง	บริการ Krungthai Corporate Online ฉบับนี้ทั้งหมดถูกต้องตรงตามความเป็นจริงทุกประการ ซึ่งข้าพเจ้าได้อ่าน
หนังสืออนุมัติค่าธรรมเนียมประจำวันที่ ลงวันที่	ข้อตกลงการใช้บริการ Krungthai Corporate Online เป็นที่เข้าใจ และตกลงยินยอมปฏิบัติตามเงื่อนไขและ
การตรวจสอบและรับรองลายมือชื่อ	ข้อกำหนดที่ระบุไว้ในข้อตกลงการใช้บริการ Krungthai Corporate Online รวมทั้งระเบียบที่ธนาคารกำหนดไว้ทุก
รหัสสาขา/หน่วยงาน	ประการ โดยให้ถือว่าเอกสารแนบข้อมูลเพิ่มเติมบริการแต่ละประเภท ข้อตกลงการใช้บริการ Krungthai
รหัสเจ้าหน้าที่ผู้รับเรื่อง รหัสผู้จัดการสาขา	Corporate Online คู่มือการใช้ งาน Krungthai Corporate Online และ/หรือเอกสารอื่นที่เกี่ยวข้อง ที่มีอยู่ใน
ข้าพเจ้าได้ตรวจสอบความถูกต้องของหมายเลขบัญชี, ลายมือชื่อผู้ขอใช้บริการ, ลายมือชื่อผู้มีอำนาจ	ปัจจุบันและที่ธนาคารจะเพิ่มเติมต่อไปในภายหลัง เป็นส่วนหนึ่งของใบคำขอเปลี่ยนแปลงบริการ Krungthai
ผูกพันตามหนังสือรับรองนิติบุคคล, ลายมือชื่อผู้มีอำนาจกระทำการแทน, ลายมือชื่อเจ้าของบัญชีว่าเป็นผู้	Corporate Online ฉบับนี้ด้วย หากข้าพเจ้าไม่ปฏิบัติตามเงื่อนไขและข้อกำหนดดังกล่าว จนเป็นเหตุให้เกิดความ
มีอำนาจการเบิกถอนสั่งจ่าย/โอนเงิน และเอกสารหลักฐานต่างๆ รวมทั้งเอกสารเดิมที่ผู้ขอใช้บริการได้	เสียหายใดๆ ข้าพเจ้ายินยอมรับผิดชอบในความเสียหายที่เกิดขึ้นทุกประการ เพื่อเป็นหลักฐานข้าพเจ้าจึงขอลงลายมือ
เคยยื่นไว้กับธนาคาร และเอกสารการรับรองการตรวจสอบบัญชีต่างสาขา (ถ้ามี) รวมทั้งความถูกต้องของ	ชื่อและประทับตราสำคัญ (ถ้ามี) ไว้ดังต่อไปนี้
ข้อมูลที่อยู่ในใบคำขอสมัครใช้บริการแล้ว จึงอนุมัติให้ลูกค้ารายนี้ ใช้บริการ Krungthai Corporate	
Online ได้	
ผู้ตรวจสอบและรับรองลายมือชื่อ	ลงชื่อ
ผู้จัดการสาขา / หัวหน้าหน่วยงาน	ผู้ขอใช้บริการ/ผู้มีอำนาจลงนามผูกพันตามหนังสือรับรองนิติบุคคล/ผู้มีอำนาจกระทำการแทน
	(.....) ลงลายมือชื่อพร้อมประทับตรา (ถ้ามี)

วัน.....เดือน.....พ.ศ.....

Company ID 10 หลัก*.....

ส่วนที่ 1 ขอลอกรหัสผ่านใหม่ (Reset Password) / ขอยกเลิกระงับรหัสผ่าน (Unlock Password)

- ขอลอกรหัสผ่านให้ใหม่ (Reset Password) สำหรับ Company Admin โปรดเลือก ADMIN 1 ADMIN 2 ADMIN 3 ADMIN 4
- ขอยกเลิกระงับรหัสผ่าน (Unlock Password) สำหรับ Company Admin โปรดเลือก ADMIN 1 ADMIN 2 ADMIN 3 ADMIN 4

หมายเหตุ: * ธนาคารทำการ Reset Password และจัดส่ง Password ใหม่ผ่านทาง Email Address ของ Company Admin ดังกล่าวตามที่เคยแจ้งไว้กับธนาคาร หรือกรณีรับด้วยตนเองที่สาขา ธนาคารจัดส่งของ Password ไปยังสาขาที่สมัครใช้บริการ

ส่วนที่ 2 ขอเปลี่ยนแปลงรูปแบบการอนุมัติรายการ / การขอรับรหัสผ่าน

- รูปแบบอนุมัติรายการ แบบ 2 ระดับ (ผู้ตั้งรายการ/ผู้อนุมัติรายการ) (กรณีใช้งานคนเดียวให้เลือก 2 ระดับ)
- แบบ 3 ระดับ (ผู้ตั้งรายการ/ผู้ตรวจสอบรายการ/ผู้อนุมัติรายการ)
- การขอรับรหัสผ่าน ทาง EMAIL ของ Company Admin ตามที่ระบุไว้ในใบคำขอลสมัครใช้บริการฯ รับด้วยตนเองที่สาขา (KTB Center)

ส่วนที่ 3 ขอเปลี่ยนแปลงรายละเอียดผู้ดูแลระบบงาน กรอกข้อมูลเฉพาะส่วนที่ต้องการเพิ่ม/เปลี่ยนแปลงยกเลิกเท่านั้น

ผู้ขอใช้บริการมีความประสงค์ขอ เพิ่ม / เปลี่ยนแปลง / ยกเลิก จำนวนผู้ดูแลระบบงาน (Company User) จำนวนทั้งสิ้น ราย ดังนี้				
ลำดับ	User ID	Company Role	** ต้องระบุ ชื่อ-สกุล / เลขประจำตัวประชาชน / โทรศัพท์มือถือ / อีเมลล์ เสมอ **	
1	<input type="checkbox"/> ADMIN1	<input checked="" type="checkbox"/> Admin Maker	<input type="checkbox"/> เพิ่ม <input type="checkbox"/> เปลี่ยนแปลง <input type="checkbox"/> ยกเลิก	ชื่อ-สกุล เลขประจำตัวประชาชน โทรศัพท์มือถือ อีเมลล์
2	<input type="checkbox"/> ADMIN2	<input checked="" type="checkbox"/> Admin Authorizer	<input type="checkbox"/> เพิ่ม <input type="checkbox"/> เปลี่ยนแปลง <input type="checkbox"/> ยกเลิก	ชื่อ-สกุล เลขประจำตัวประชาชน โทรศัพท์มือถือ อีเมลล์
3	<input type="checkbox"/> ADMIN3 <input type="checkbox"/> ADMIN4	<input type="checkbox"/> Admin Maker <input type="checkbox"/> Admin Authorizer	<input type="checkbox"/> เพิ่ม <input type="checkbox"/> เปลี่ยนแปลง <input type="checkbox"/> ยกเลิก	ชื่อ-สกุล เลขประจำตัวประชาชน โทรศัพท์มือถือ อีเมลล์
4	<input type="checkbox"/> ADMIN3 <input type="checkbox"/> ADMIN4	<input type="checkbox"/> Admin Maker <input type="checkbox"/> Admin Authorizer	<input type="checkbox"/> เพิ่ม <input type="checkbox"/> เปลี่ยนแปลง <input type="checkbox"/> ยกเลิก	ชื่อ-สกุล เลขประจำตัวประชาชน โทรศัพท์มือถือ อีเมลล์

กรอกข้อมูลเฉพาะส่วนที่ต้องการเพิ่ม/เปลี่ยนแปลงยกเลิกเท่านั้น

สำหรับเจ้าหน้าที่ธนาคาร ** โปรดลงลายมือชื่อ พร้อมประทับตราประจำหน่วยงานเสมอ **			
ผู้ตรวจสอบและรับรองลายมือชื่อ		ผู้จัดการสาขา/หัวหน้าหน่วยงาน	

ผู้ขอใช้บริการลงนามกำกับ.....หน้าที..... /

การขอเปลี่ยน Admin หรือรหัสเข้าใช้งานของ Admin ใหม่กรณีจำ Password/Reset Password ไม่ได้

เอกสารที่ใช้ในการขอเปลี่ยน Admin หรือรหัสเข้าใช้งานของ Admin ใหม่

1. ใบคำขอเปลี่ยนแปลงข้อมูลระบบ KTB Corporate Online
2. เอกสารแนบเปลี่ยนแปลงข้อมูลผู้ดูแลระบบ (Company Admin User)
3. เอกสารแจ้งความประสงค์ของหน่วยงาน
4. สำเนาบัตรประจำตัวประชาชนหรือบัตรข้าราชการของผู้ลงนามเอกสาร
(กรณีมอบอำนาจต้องแนบเอกสารมอบอำนาจและสำเนาบัตรสำเนาบัตรประจำตัวประชาชน/บัตรข้าราชการทั้ง 2 ด้าน)

ขั้นตอนการดำเนินการ

1. กรอกใบคำขอเปลี่ยนแปลงข้อมูลบริหาร KTB Corporate Online
 - 1.1 กรอกข้อมูลของหน่วยงาน, รหัสประจำ Company ID ที่ต้องการแก้ไข Admin
 - 1.2 รหัสของ Reset/Unlock เพื่อแก้ไขข้อมูลผู้ดูแลระบบ (Company Admin User)
 - 1.3 หมายเหตุหรือได้รับมอบอำนาจ (กรณีมอบ)
2. กรอกเอกสารแนบเปลี่ยนแปลงข้อมูลผู้ดูแลระบบ (Company Admin User)
 - 2.1 กรอกรหัส (Company ID) ที่ต้องการแก้ไข Admin
 - 2.2 กรอกเลขที่รหัสของ Password ใหม่ (Admin ๓ คนต่อ และใช้อีก ๒ คนต่อ)
 - 2.3 กรอกเลขที่รหัสขอเปลี่ยน Admin
 หรือกรณีที่มอบหมายใคร่ครุห์ที่ถือชื่อ อื่นๆ ของ Admin
 - 2.4 ขยายหรือผู้ได้รับมอบอำนาจ ลงนามใบคำขอ

1.1

1.2

1.3

ลำดับที่	ชื่อผู้ดูแลระบบ	รหัสประจำตัว	สถานะ
1	ADMIN	Admin Admin	ไม่ระบุ
2	ADMIN	Admin Admin	ไม่ระบุ
3	ADMIN	Admin Admin	ไม่ระบุ
4	ADMIN	Admin Admin	ไม่ระบุ
5	ADMIN	Admin Admin	ไม่ระบุ

13 **นาย/นาง/นางสาว**

2.1

2.2

2.3

ลำดับที่	Company ID	Company Name	รหัส	สถานะ
1	ADMIN	Admin Admin	ไม่ระบุ	ไม่ระบุ
2	ADMIN	Admin Admin	ไม่ระบุ	ไม่ระบุ
3	ADMIN	Admin Admin	ไม่ระบุ	ไม่ระบุ
4	ADMIN	Admin Admin	ไม่ระบุ	ไม่ระบุ
5	ADMIN	Admin Admin	ไม่ระบุ	ไม่ระบุ

2.4

3. นำเอกสารที่กรอก พร้อมแนบเอกสารแจ้งความประสงค์ของหน่วยงาน และสำเนาบัตรประชาชนผู้ลงนาม ส่งที่สาขานาครนครกรุงไทย
4. ธนาคารส่งอีเมลไปยัง Admin เพื่อแจ้งรหัสผ่านใหม่ (ประมาณ 7 วัน หลังจากส่งเอกสารที่ธนาคาร)

บริการให้คำแนะนำและแก้ไขปัญหาการใช้บริการระบบ Krungthai Corporate Online โทร 02-111-9999
หรืออีเมล corporate.contactcenter@krungthai.com

Krungthai Corporate Online สำหรับลูกค้าหน่วยงานภาครัฐ การอนุมัติรายการเปิดใช้งาน 2FA

22 สิงหาคม 2565



Agenda

- การอนุมัติรายการจ่ายเงิน ร่วมกับ OTP (รหัสผ่านใช้ครั้งเดียว) ที่ได้รับจากข้อความ SMS ผ่านทางหมายเลขโทรศัพท์มือถือที่ลงทะเบียน



1. การเข้าใช้งานระบบ Krungthai Corporate Online

การเข้าใช้งาน Krungthai Corporate online กลุ่มภาครัฐ

เข้า URL : <https://www.krungthai.com> > บริการออนไลน์ > Krungthai Corporate Online

1. คลิกเลือก บริการออนไลน์



2. คลิกเลือก Krungthai Corporate Online

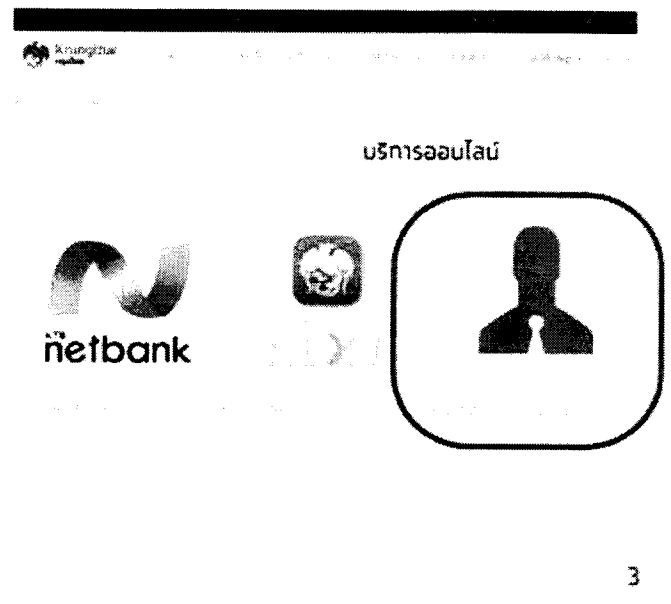

1. การเข้าใช้งานระบบ Krungthai Corporate Online

การเข้าใช้งาน Krungthai Corporate online กลุ่มภาครัฐ

เข้า URL : <https://www.krungthai.com> > บริการออนไลน์ > Krungthai Corporate Online

3. คลิกเลือก Krungthai Corporate (รูปแบบใหม่)

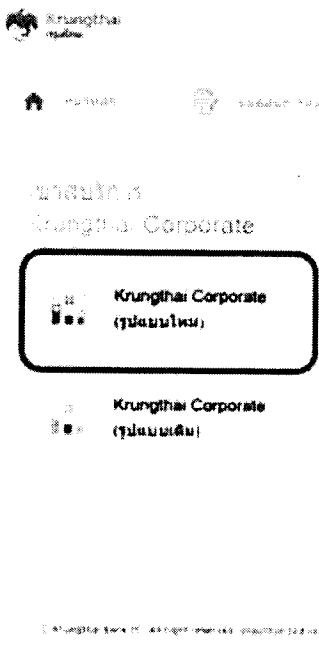

4. กรอกข้อมูลเพื่อ login





1. การเข้าใช้งานระบบ Krungthai Corporate Online

การเข้าใช้งาน Krungthai Corporate online กลุ่มภาครัฐ

AUTHORIZER นอกชื่อยุคเพื่อ login



Please Sign In

Company ID

User ID

Password

2FA Password

Login

กรุณาคลิก

ชื่อ

พิมพ์ Company ID 10 หลัก

พิมพ์ User ID (AUTHORIZER) ที่ได้รับจาก ADMIN ของหน่วยงาน

พิมพ์ Password ที่ตั้งเอง

กด Login

© Krungthai Bank PLC. All rights reserved. Description and usage is subject to the conditions of applicable laws.



2. การอนุมัติรายการจ่ายเงิน

รายการจ่ายเงินที่ Maker สร้างขึ้น จะถูกแสดงใน Inbox ของ AUTHORIZER



คลิกเลือกเพื่อตรวจสอบ และอนุมัติรายการ

© Krungthai Bank PLC. All rights reserved. Description and usage is subject to the conditions of applicable laws.

2. การอนุมัติรายการจ่ายเงิน



Customer ID# 201700120300070 Reference ID# 17 00 2017

Service Name: **KTB iPay Direct 02** Effective Date: 17 00 2017

Type Amount: 23,492.00 Date Transacted: 17 00 2017

The Name: **KSAT82 (KSA) Ltd**

1. ตรวจสอบ Service Name, วันที่รายการมีผล จำนวนรายการและจำนวนเงิน



2. กด View เพื่อตรวจสอบรายละเอียดการโอนเงิน

2. การอนุมัติรายการจ่ายเงิน



Customer ID# 201700120300070 Reference ID# 17 00 2017

Service Name: **KTB iPay Direct 02** Effective Date: 17 00 2017

Type Amount: 23,492.00 Date Transacted: 17 00 2017

The Name: **KSAT82 (KSA) Ltd**

กรณีเลือกเป็น iPay Direct โอนบัญชีธนาคารกรุงไทย จะแสดงรายชื่อบัญชีที่ Actual Account Name เพื่อตรวจสอบรายการ กับ Account Name

2. กด Approve

Bank	Bank Name	Branch	Account	Actual Account	Actual Account Name	Reference ID#	Amount
028	CTB	สาทรนครินทร์	0000782117	Mr. นพวิธ นพวง	นาย นพวิธ นพวง	Ref ID: 00000000	1,000.00
028	CTB	สาทรนครินทร์	0000782117	Mr. นพวิธ นพวง	นาย นพวิธ นพวง	Ref ID: 00000000	12,200.00

1. ตรวจสอบรายละเอียดรายการโอนเงิน กับ เอกสารตั้งเบิกตั้งจ่าย และ KTB iPay Report



2. การอนุมัติรายการจ่ายเงิน

Transaction details:

- Customer Code: 20170113000004
- Service Code: 510 Play Smart 02
- Trans Amount: 22,053.00
- Pay Code: 302120 00000000

Transaction Date: 13-09-2017

Transaction Time: 13:09:2017

Mobile Number: 8

Transaction Information:

- Mobile No: 08199999999999999999
- Mobile No: 08199999999999999999

Buttons: Confirm

Callout: กด Confirm เพื่อยืนยันการทำรายการ

Copyright © 2017 Krungthai Bank PCL. All rights reserved. An authorized usage is adaptation in electronic application form.



2. การอนุมัติรายการจ่ายเงิน

Security Request

OTP Code has been send to xxx-xxxx-5005
Please enter the code within 2 : 57 minutes

Reference : 510e3

Enter Your OTP

(System is sending OTP. Please wait a few minutes)

Buttons: Request New OTP, Confirm OTP

Callout 1: 1. กรอกรหัส OTP ตัวเลข 6 หลัก ที่ธนาคารส่งไปยังหมายเลขโทรศัพท์มือถือที่ลงทะเบียน

Callout 2: 2. กด confirm OTP เพื่อยืนยันอนุมัติรายการ

Text: ตัวอย่าง OTP ที่ได้รับ รหัส OTP คือ 340403 (รหัสอ้างอิง 510e3) กรุณาใช้งานภายใน 3 นาที.

Copyright © 2017 Krungthai Bank PCL. All rights reserved. An authorized usage is adaptation in electronic application form.



2. การอนุมัติรายการจ่ายเงิน

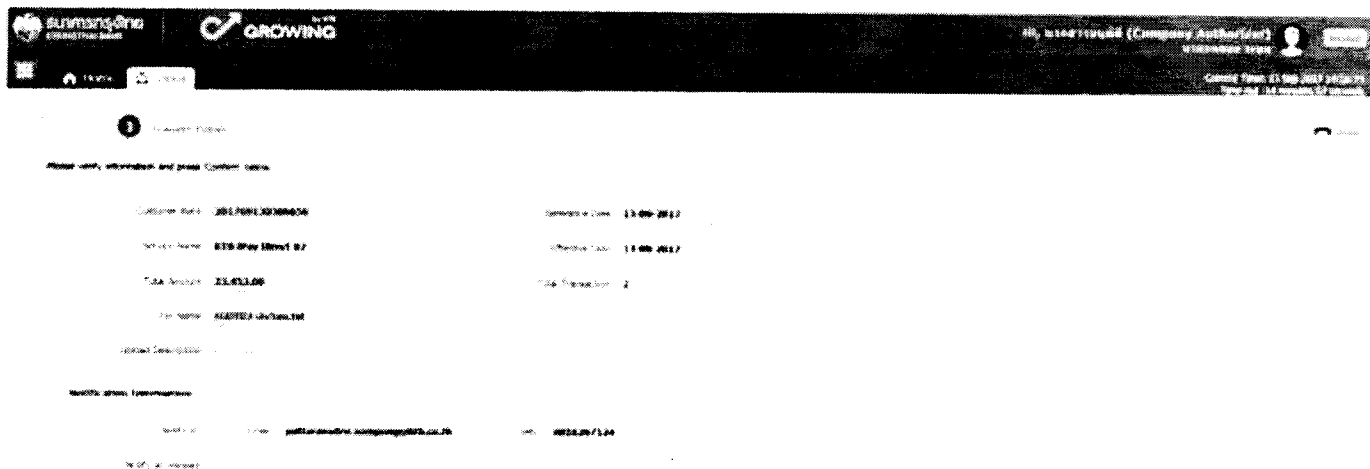

กด Finish เพื่อสิ้นสุดการอนุมัติรายการ

© Krungthai Bank PCL. All rights reserved. All services subject to adaptation or cancellation at any time.



Krungthai Call Center



For any further questions, please feel free to contact us at

- 1 Krungthai Corporate Call Center Tel: 02-111-9999 (Business Day, 8:00-19:00)
- 2 Krungthai Corporate Online for Government sector Tel: 02-111-1144 (24 Hours)

© Krungthai Bank PCL. All rights reserved. All services subject to adaptation or cancellation at any time.

Krungthai Corporate Online
สำหรับลูกค้าหน่วยงานภาครัฐ

การเตรียมความพร้อมเพื่อใช้งาน 2FA

22 สิงหาคม 2565



Agenda

- **การแก้ไขข้อมูลหมายเลขโทรศัพท์มือถือของ User
ผู้ใช้งาน (Authorizer) ให้ถูกต้องและเป็นปัจจุบัน เพื่อ
ใช้ในการรับ OTP (รหัสผ่านใช้ครั้งเดียว) สำหรับอนุมัติ
รายการ**



1. การเข้าใช้งานระบบ Krungthai Corporate Online

การเข้าใช้งาน Krungthai Corporate online กลุ่มภาครัฐ

เข้า URL : <https://www.krungthai.com> > บริการออนไลน์ > Krungthai Corporate Online

1. คลิกเลือก บริการออนไลน์

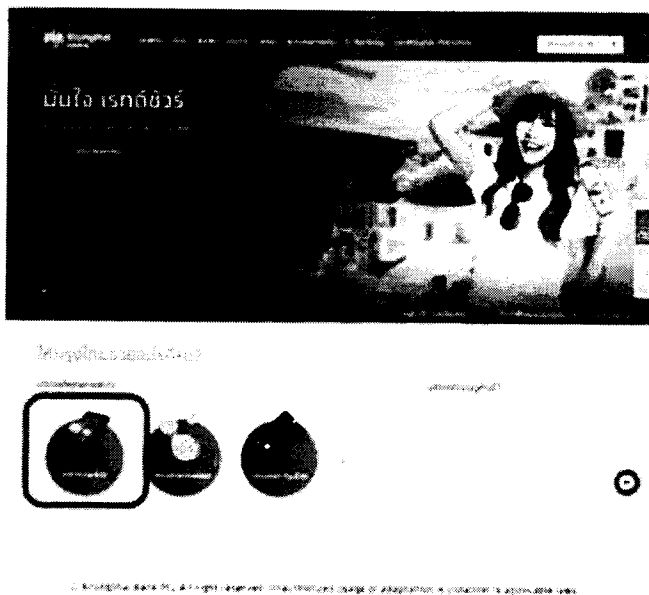

2. คลิกเลือก Krungthai Corporate Online

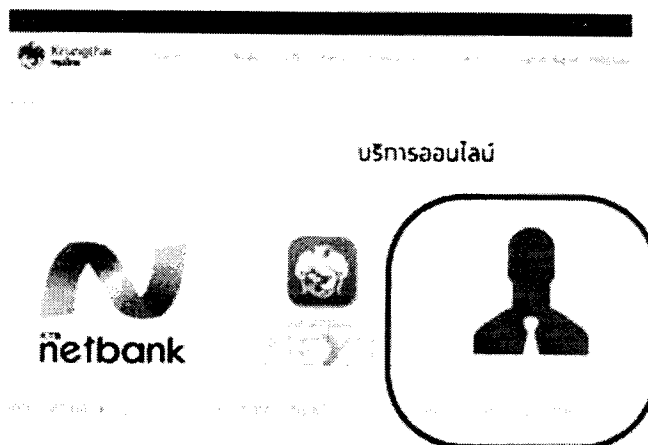

1. การเข้าใช้งานระบบ Krungthai Corporate Online

การเข้าใช้งาน Krungthai Corporate online กลุ่มภาครัฐ

เข้า URL : <https://www.krungthai.com> > บริการออนไลน์ > Krungthai Corporate Online

3. คลิกเลือก Krungthai Corporate (รูปแบบใหม่)



4. กรอกข้อมูลเพื่อ login





1. การเข้าใช้งานระบบ Krungthai Corporate Online

ADMIN1 (Company Admin Maker) แก้ไขข้อมูล User ผู้ใช้งาน (Authorizer) ให้ถูกต้องและเป็นปัจจุบัน



Please Sign In

Company ID

User ID

Password

2FA Password

Login

กรุณาคลิก

พิมพ์ Company ID 10 หลัก

พิมพ์ User ID คือ ADMIN1

พิมพ์ Password ที่ได้ตั้งไว้

กด Login



2. การแก้ไขข้อมูล User ผู้ใช้งาน (Authorizer) ให้ถูกต้องและเป็นปัจจุบัน เพื่อใช้ในการรับ OTP



Menu

1. กดปุ่ม MENU



COMPANY PROFILE



USER PROFILE

2. กด USER PROFILE



LOA



PASSWORD



ACTIVITIES LOGS

2. การแก้ไขข้อมูล User ผู้ใช้งาน (Authorizer) ให้ถูกต้องและเป็นปัจจุบัน เพื่อใช้ในการรับ OTP



sunmroongthairaja KRUNGRONGTHAIRAJA BANK

GROWING

Hi, Admin1 Maker (Company Admin Maker)

Logout

Current Time: 20 Feb 2022 10:41:38
Time left: 34 minutes 27 seconds

Inbox

CR Custom: Admin: User Profile > Search User

Please specify searching criteria:

User ID

User Role: Company Authorizer
Company Maker
Finance Authorizer
Single User

User Status: Active

Search [Add New]

ID	User ID	User Name	User Role	Status
1	AUTH1	Mr. AUTH 1	Company Authorizer	Active
2	AUTH2	Mr. AUTH 2	Company Authorizer	Active
3	AUTH3	Miss AUTH 3	Company Authorizer	Active

1 of 3

3. กดรูปดินสอ เลือกผู้ใช้งานที่ต้องการแก้ไข

1. เลือก User Role Company Authorizer ระบบจะแสดง Authorizer User ในระบบทั้งหมด

2. กด Search

7

2. การแก้ไขข้อมูล User ผู้ใช้งาน (Authorizer) ให้ถูกต้องและเป็นปัจจุบัน เพื่อใช้ในการรับ OTP



CR Custom: Admin: User Profile > Edit User

Reference #	KT90243535	Reference Date	18-08-2022
User ID	AUTH1	Citizen ID	555555555555
User Name	Mr. AUTH 1		
Status	Active	Role	Company Authorizer
Position		Department	
Authorize Class	1		
P/W Change every	0	Day(s)	
Last Reference #	KT90243363	Last Change Date	21-06-2022

Company User Role: A/C Issue, Finance A/C, and P...
Upload Download Edit ACL 3FA Assign

Phone

Mobile: 0811111111

e-mail: abc1234@gmail.com

Notification Received: Yes No

P/W Expired After: 31-12-9999

แก้ไขเบอร์โทรศัพท์มือถือของ User ให้ถูกต้องและเป็นปัจจุบัน OTP รหัสผ่านใช้ครั้งเดียว จะถูกส่งไปยังหมายเลขนี้ เพื่อใช้ในการอนุมัติรายการทุกครั้ง

คลิกปุ่ม Submit

Save As Draft

Submit

Cancel

8

2. การแก้ไขข้อมูล User ผู้ใช้งาน (Authorizer) ให้ถูกต้องและเป็นปัจจุบัน เพื่อใช้ในการรับ OTP



ADMIN2 (Company Admin Authorizer) ตรวจสอบ และอนุมัติการแก้ไขข้อมูล ผู้ใช้งาน (Authorizer) ให้ถูกต้องและเป็นปัจจุบัน



Please Sign In

Company ID

User ID

Password

Remember Me

Login

สมัครสมาชิก

Tip

พิมพ์ Company ID 10 หลัก

พิมพ์ User ID คือ ADMIN2

พิมพ์ Password ที่ได้ตั้งไว้

กด Login

© 2018 Krungthai Bank PLC. All rights reserved. All authorized usage of information is restricted to applicable laws.

9

2. การแก้ไขข้อมูล User ผู้ใช้งาน (Authorizer) ให้ถูกต้องและเป็นปัจจุบัน เพื่อใช้ในการรับ OTP



รายการที่ ADMIN1 สร้างขึ้น จะถูกแสดงใน Inbox ของ ADMIN2

ธนาคารกรุงไทย KRUNGTHAI BANK | GROWING WITH YOU | Admin1 Auth (Company Admin Authorizer) | 20 Feb 2018 11:46:54 | Time out: 15 minutes. Be secure.

Home > Admin1 Auth > Inbox

Date	Request ID	Function	Submitted By	Status	Remarks
18 Feb 2018	KT80243535	ปรับปรุงข้อมูลผู้ใช้งานในระบบ	M: Admin 1	Pending Auth	

คลิกเลือกเพื่อตรวจทาน และอนุมัติรายการ

© 2018 Krungthai Bank PLC. All rights reserved. All authorized usage of information is restricted to applicable laws.

10



2. การแก้ไขข้อมูล User ผู้ใช้งาน (Authorizer) ให้ถูกต้องและเป็นปัจจุบัน เพื่อใช้ในการรับ OTP

ADMIN2 ตรวจสอบรายละเอียดการแก้ไขข้อมูล User ผู้ใช้งาน (Authorizer) ให้ถูกต้องและเป็นปัจจุบัน

กรณีถูกต้อง ให้ กดปุ่ม approve เพื่ออนุมัติรายการ รายการแก้ไขเสร็จสมบูรณ์
กรณีไม่ถูกต้อง ให้ กดปุ่ม reject เพื่อปฏิเสธรายการพร้อมระบุเหตุผล รายการจะส่งกลับไปยัง Inbox ของ ADMIN1 เพื่อดำเนินการแก้ไขอีกครั้ง

ธนาคารกรุงไทย
OROWING
III, Admin1 Auth (Company Admin Authorizer)
Zu Wadon
Change Time: 20 00:00:00 2563:04
Your Old: 20 00:00:00 2563:04

Home > Admin1 Auth > User Profile > Approve User

User ID	inactive	Citizen ID	1234567890123
User Name	inactive	Locked	
Matric	inactive	Role	Company Maker
Position		Department	
Authorizer Class	A		
P/W Change every	30	Day(s)	

Approve Reject Cancel

Krungthai Call Center

ช่องทางพิเศษเพื่อลูกค้าธุรกิจ
02 111 9999
หรือ Email to Cash.management@kktb.co.th

ช่องทางพิเศษเพื่อบริการ
หน่วยงานภาครัฐ
02 111 1144
(บริการตลอด 24 ชม.)

For any further questions, please feel free to contact us at

- ☎ Krungthai Corporate Call Center Tel: 02-111-9999 (Business Day: 8:00-19:00)
- ☎ Krungthai Corporate Online for Government sector Tel: 02-111-1144 (24 hours)

การอัปเดตข้อมูลผู้ใช้งานในระบบ KTB Corporate Online เพื่อเตรียมความพร้อมก่อนการใช้งานระบบรักษาความปลอดภัยแบบสองชั้น(2FA) : OTP Password

ตรวจสอบ และแก้ไขหมายเลขโทรศัพท์มือถือ อีเมล
ของผู้ใช้งาน(User) ในระบบทุกคนให้ถูกต้อง และเป็นปัจจุบัน

ตามขั้น 2 ขีดต่อม ดังนี้

1 ผู้ใช้งาน Admin สามารถกดปุ่ม "Admin" บนเมนูด้านบนซ้ายได้จนได้หน้าจอ Admin Panel ดังนี้

1. คลิก Menu

2. คลิก User Profile

3. คลิก User Role Company Authorizer

4. คลิกปุ่ม Search เลือก User Admins

5. คลิก User Admins

6. ตรวจสอบหมายเลขโทรศัพท์มือถือ และอีเมล ที่ไม่ถูกต้องให้แก้ไขให้เป็นปัจจุบัน

7. คลิก Submit และคลิก Yes

2 ผู้ใช้งาน Admin สามารถกดปุ่ม "Admin" บนเมนูด้านบนซ้ายได้จนได้หน้าจอ Admin Panel ดังนี้

1. ใ้คลิก Inbox

2. ใ้คลิกการ อัปเดตข้อมูล

3. กดปุ่มทำ อนุมัติ กดปุ่ม Approve
กดปุ่มทำ ไม่ถูกต้อง กดปุ่ม Reject พร้อมเหตุผล

กรณีผู้ดูแลระบบ (Admin) จำรหัสผ่านไม่ได้ขอให้ดำเนินการออกรหัสผ่านใหม่ด้วยตนเอง (Self-Reset Password)



ตามขั้น 1 ดังนี้

1. ใ้คลิก Admin

2. ใ้คลิก Company ID

3. ใ้คลิก User ID Admins Reset Password

4. ใ้คลิก Reset Password

5. ใ้คลิก Yes

6. ใ้คลิก Yes

7. ใ้คลิก Yes

8. ใ้คลิก Yes

9. ใ้คลิก Yes

10. ใ้คลิก Yes

11. ใ้คลิก Yes

12. ใ้คลิก Yes

13. ใ้คลิก Yes

14. ใ้คลิก Yes

15. ใ้คลิก Yes

16. ใ้คลิก Yes

17. ใ้คลิก Yes

18. ใ้คลิก Yes

19. ใ้คลิก Yes

20. ใ้คลิก Yes

21. ใ้คลิก Yes

22. ใ้คลิก Yes

23. ใ้คลิก Yes

24. ใ้คลิก Yes

25. ใ้คลิก Yes

26. ใ้คลิก Yes

27. ใ้คลิก Yes

28. ใ้คลิก Yes

29. ใ้คลิก Yes

30. ใ้คลิก Yes

31. ใ้คลิก Yes

32. ใ้คลิก Yes

33. ใ้คลิก Yes

34. ใ้คลิก Yes

35. ใ้คลิก Yes

36. ใ้คลิก Yes

37. ใ้คลิก Yes

38. ใ้คลิก Yes

39. ใ้คลิก Yes

40. ใ้คลิก Yes

41. ใ้คลิก Yes

42. ใ้คลิก Yes

43. ใ้คลิก Yes

44. ใ้คลิก Yes

45. ใ้คลิก Yes

46. ใ้คลิก Yes

47. ใ้คลิก Yes

48. ใ้คลิก Yes

49. ใ้คลิก Yes

50. ใ้คลิก Yes

51. ใ้คลิก Yes

52. ใ้คลิก Yes

53. ใ้คลิก Yes

54. ใ้คลิก Yes

55. ใ้คลิก Yes

56. ใ้คลิก Yes

57. ใ้คลิก Yes

58. ใ้คลิก Yes

59. ใ้คลิก Yes

60. ใ้คลิก Yes

61. ใ้คลิก Yes

62. ใ้คลิก Yes

63. ใ้คลิก Yes

64. ใ้คลิก Yes

65. ใ้คลิก Yes

66. ใ้คลิก Yes

67. ใ้คลิก Yes

68. ใ้คลิก Yes

69. ใ้คลิก Yes

70. ใ้คลิก Yes

71. ใ้คลิก Yes

72. ใ้คลิก Yes

73. ใ้คลิก Yes

74. ใ้คลิก Yes

75. ใ้คลิก Yes

76. ใ้คลิก Yes

77. ใ้คลิก Yes

78. ใ้คลิก Yes

79. ใ้คลิก Yes

80. ใ้คลิก Yes

81. ใ้คลิก Yes

82. ใ้คลิก Yes

83. ใ้คลิก Yes

84. ใ้คลิก Yes

85. ใ้คลิก Yes

86. ใ้คลิก Yes

87. ใ้คลิก Yes

88. ใ้คลิก Yes

89. ใ้คลิก Yes

90. ใ้คลิก Yes

91. ใ้คลิก Yes

92. ใ้คลิก Yes

93. ใ้คลิก Yes

94. ใ้คลิก Yes

95. ใ้คลิก Yes

96. ใ้คลิก Yes

97. ใ้คลิก Yes

98. ใ้คลิก Yes

99. ใ้คลิก Yes

100. ใ้คลิก Yes

ถ้ามีการเปลี่ยน Admin หรือ Admin ทำการ Reset Password ไม่สำเร็จ

ให้ติดต่อฝ่ายธนาคารเพื่อกรอกแบบฟอร์มขอแก้ไขเปลี่ยนแปลงข้อมูล Admin

บริการให้คำแนะนำและแก้ไขปัญหาการใช้งานระบบ Krunghthai Corporate Online โทร 02-111-9999
หรืออีเมล corporate.contactcenter@krungthai.com